

17.10.2024 Tarihli Günlük FX Bülteni

Altın Yeni Zirveyi Zorluyor.

Hafta ortasında Dolar'ın para birimlerine karşı güçlü hareketi devam etti. Altın yeni zirveleri zorluyor. Dün veri akışı oldukça zayıftı. Ancak bugün ABD tarafından önemli veriler gelecek. Risk fiyatlamasının devam ettiği net şekilde görülüyor. Özellikle endekslerde de kararsız bir fiyatlama var. Bugünkü veriler, yön konusunda belirleyici olabilir.

Ekonomik Ajanda

Zaman	Ülke	Önem	Açıklanacak	Beklenti	Önceki
12:00	EUR	***	TÜFE(Eylül)(Yıllık)	1.8%	2.2%
15:15	EUR	***	AMB Faiz Kararı	3.40%	3.65%
15:30	US	***	Perakende Satışlar(Eylül)(Aylık)	0.1%	0.1%
15:30	US	***	Philadelphia FED İmalat Endeksi	4.2	1.7
15:45	EUR	***	AMB Başkanı Lagarde'ın Konuşması	-	-
16:15	US	***	Sanayi Üretimi(Eylül)(Aylık)	-0.1%	0.8%
18:00	US	***	Ham Petrol Stokları	1800M	5810M

EURUSD: 1.0840 Son Destek mi?



Destekler : 1.0840 - 1.0800 - 1.0720 Dirençler : 1.0895 - 1.0950 - 1.1020

EURUSD Asya seansı ile birlikte hedef fiyat 1.0840 seviyesine yaklaştı. Bu seviye bölgesinden alım fırsatlarının değerlendirilmesi daha makul olabilir. 1.0840 altında stop seviyeleri belirlenerek alım fırsatları değerlendirilebilir. Bu seviyenin kırılması EURUSD tarafında ciddi bir kırılma sebep olabileceğinden sert hareketler beklenebilir. Ancak kısa vadede bu seviye en güçlü destek konumunda ve kırılması temel verilere bağlı olmadığı sürece teknik olarak zor olabilir.

XAUUSD: Zirve Tekrar Tekrar Deneniyor.

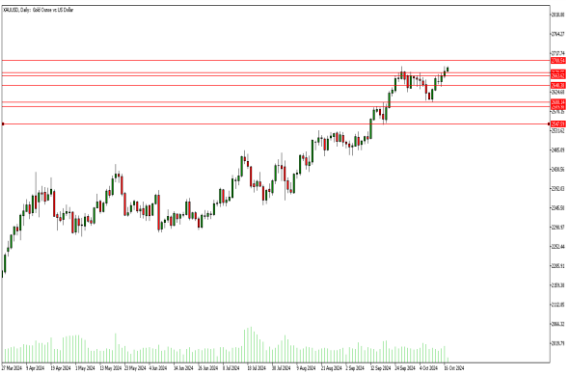

Destekler : 2670 - 2640 - 2600

Dirençler : 2700 - 2750 - 2800

XAUUSD yeni zirvesini dün ve bugün Asya seansında da zorladı. Yukarı yönlü iştah devam ediyor ve bu nedenle satış işlemlerinde kısa kar alışlarını değerlendirmek mantıklı gözüküyor. Zirve seviyesinin kırılması halinde 2700 psikolojik direncinin kısa sürede test edilmesi beklenebilir. Ancak 2700 bölgesi Altın fiyatlaması için belirsiz bir bölge ve bu psikolojik seviyeye bir hareket görülmesi halinde sonrasında temkinli olmakta fayda var.

BRENT - 75.20 Seviyesi Altında Kalıcı.



Destekler : 71.50 - 69.70 - 67.50 Dirençler : 75.20 - 76.80 - 79.00

Brent Petrol sakin bir gün geçirdi ancak alış iştahı yetersiz. Halen 75.20 seviyesinin altındaki fiyatlamaya etkin. Daha önce bu önemli direnç seviyesi altında satış fiyatlamasının ön planda olabileceğini belirtmiştik. 75.20 seviyesi altında ana hedef bölgesi öncelikli olarak 71.50 olarak değerlendirilebilir. Yükseliş beklentileri için 75.20 seviyesi üzerinde kalıcı bir fiyatlamaya ihtiyaç var.

NASDAQ : 20160 Aşağı Yönlü Kırılabilir.

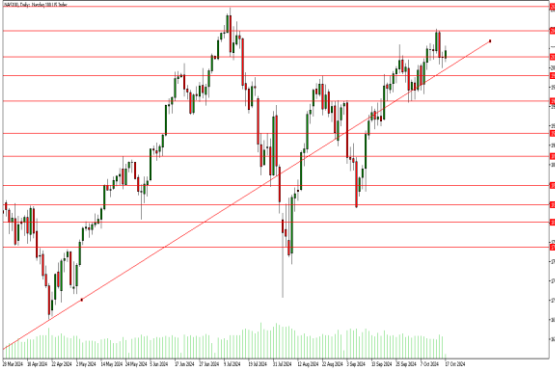

Destekler : 20160 - 19930 - 19625 Dirençler : 20400 - 20770 - 21000

Nasdaq kısmi kararsız bir fiyatlamaya ile kapandı. Asya seansında halen 20160 seviyesinin üzerinde fiyatlanıyor. Ancak yukarı yönlü hareketler yeterince güçlü değil. Piyasadaki risk fiyatlaması da bu yükseliş baskılayabilir. Ancak kısa vadede risk fiyatlamasının önemli teknik seviyelere gelmiş olması nedeniyle, 20160 seviyesinin üzerinde alış tarafında yer almakta ve 20480 hareketini beklemekte fayda olabilir. 20160 seviyesinin aşağı kırılması halinde ise; 19930 seviyesi takip edilmeli.

Gümüş: Tekrar Zirve Hareketinde.



Destekler : 31.40 - 30.85 - 30.20 Dirençler : 32.30 - 33.00 - 33.60

Gümüş de zirve hareketini tekrar test etti. Ancak fiyatlamaya kalıcı olamadı. Asya seansında Altın'a göre kısmen daha güçsüz ancak Altın tarafındaki yukarı yönlü iştah kısa vadede Gümüş tarafına da yararabilir. 31.40 seviyesi aşağı yönlü kırılmadıkça alış tarafındaki fiyatlamaya takip edilebilir ve 32.30 direnci hedeflenebilir. 31.40 seviyesinin aşağı yönlü kırılması halinde ise; 30.85 desteği takip edilebilir.

Yasal Uyarı : Bu dokümanda yer alan her türlü bilgi, değerlendirme ve yorum Tera Yatırım Menkul Değerler A.Ş. KAS Departmanı tarafından hazırlanmış olup, burada sunulan bilgilerin doğruluğu ve bütünlüğü konusunda makul özen gösterilmiştir. Tera Yatırım Menkul Değerler A.Ş. olabilecek hatalar ve eksikliklerden sorumlu değildir. Burada yer alan fiyatlar, veriler ve bilgilerin tam ve doğru olduğu garanti edilemez, içerik haber verilmeksizin değiştirilebilir. Burada yer alan yorum ve tavsiyeler, yorum ve tavsiyede bulunanların kişisel görüşlerine dayanmaktadır. Herhangi bir yatırım aracının alım - satım önerisi ya da getiri vaadi olarak yorumlanmamalıdır. Bu belgede yer alan yatırımla ilgili bilgiler, yorumlar ve tavsiyeler yatırım danışmanlığı kapsamında değildir. Yatırım danışmanlığı hizmeti, yetkili kuruluşlar tarafından kişilerin risk ve getiri tercihleri dikkate alınarak kişiye özel sunulmaktadır. Burada yer alan yorum ve tavsiyeler ise genel niteliktedir. Burada yer alan görüşler, yatırımcının mali durumuna veya risk ve getiri tercihlerine uygun olmayabilir. Bu nedenle, sadece burada yer alan bilgilere dayanarak yatırım kararı verilmesi beklentilere uygun sonuçlar doğurmayabilir. Burada yer alan bilgi, değerlendirme, yorum ve istatistikî şekil ve değerlendirmelerin kullanımı sonucunda ortaya çıkacak doğrudan ve/veya dolaylı zararlardan Tera Yatırım Menkul Değerler A.Ş. sorumlu olmayacaktır. Tüm hakları saklıdır.